

HOTĂRÂREA nr.150./2023

privind aprobarea dezlipirii unei parcele de teren , situată parțial în intravilanul satului Soimuș, înscrisă în CF nr. 65264 cu nr. cad. 65264, în suprafață totală de 4320 mp, cu categoria de folosința drum, în trei parcele.

Consiliul local al comunei Șoimuș, județul Hunedoara, întrunit în ședința extraordinară de îndată, din data de 07.12.2023 ;

Având în vedere :

- proiectul de hotărâre nr.142./07.12.2023, inițiat de primarul comunei Șoimuș;
- referat de aprobare nr. 142/17/07.12.2023, prezentat de primarul comunei Șoimuș în care se propune dezlipire a unei parcele de teren , situată parțial în intravilanul satului Șoimuș, înscrisă în CF nr. 65264 cu nr. cad. 65264 în suprafață totală măsurată de 4320 mp, cu categoria de folosință drum, în trei parcele, astfel:
 - nr. cad.65553 având suprafața măsurată de 769 mp.- Lot. 1;
 - nr. cad. 65554 având suprafața măsurată de 32 mp. – Lot. 2.
 - nr.cad.65555 având suprafața măsurată de 3519 mp –Lot.3.

-raportul compartimentului cadastru, fond funciar și registru agricol, nr.142/18/07.12.2023;

- avizul comisiei pentru activități economico-financiare, agricultură, amenajarea teritoriului și urbanism, administrarea serviciilor publice furnizate, nr.117/14/07.12.2023.

-avizul comisiei pentru activități de protecție a mediului și turism, juridică și de disciplină nr.123/16/07.12.2023;

In baza art. 27 si 28 din Legea cadastrului și publicității imobiliare nr. 7/1996, republicată si art. 127, alin.1 din ordinul ANCPI nr. 600/2023 privind aprobarea Regulamentului de recepție si înscriere în evidentele de cadastru si carte funciara.

În temeiul dispozițiilor art.129 alin. (1) si (2) lit.c) alin.6, lit. c), art.139 ,alin. (1) și art.196 alin. (1) lit. a) din ORDONANȚA DE URGENȚĂ Nr. 57/2019 privind Codul administrativ;

HOTĂRĂȘTE:

Art. 1. Se aproba dezlipirea unei parcele de teren , situată parțial în intravilanul satului Soimuș, înscrisă în CF nr. 65264 cu nr. cad. 65264, în suprafață totală măsurată de 4320 mp, cu categoria de folosința drum, în trei parcele, astfel:

- nr. cad.65553 având suprafața măsurată de 769 mp.- Lot. 1;
- nr. cad. 65554 având suprafața măsurată de 32 mp. – Lot. 2.
- nr.cad.65555 având suprafața măsurată de 3519 mp –Lot.3.

Art.2. Planul de amplasament si delimitare cu nr. 54128/28.11.2023 este avizat de OCPI Hunedoara si constituie anexa nr. 1, la prezenta hotarare.

Art. 3. Imputerniceste pe Primarul comunei Soimus, să îndeplinească procedura prevazută de lege pentru operarea dezlipirii în cartea funciara aprobata conform art. 1 si sa semneze toate documentele necesare în numele comunei Soimus.

Art.4.Prezenta hotărâre poate fi contestată în condițiile Legii nr.554/2004, a contenciosului administrativ, cu modificările și completările ulterioare.

Art.5. Prezenta hotărâre se comunică:

- Prefectului județului Hunedoara,
- Primarului comunei Șoimuș,
- Oficiului de Cadastru si Publicitate Imobiliara Hunedoara.

Prezenta hotarare se aduce la cunostinta publicului prin afisare la sediul si site-ul Primariei Comunei Soimuș.

Șoimuș, la 07.12.2023.

PREȘEDINTE DE ȘEDINȚĂ,
POPA DORU FLORIN

FLU

U

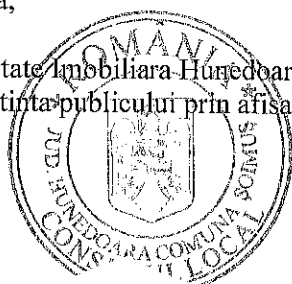

CONTRASEMNEAZĂ,
SECRETAR GENERAL AL UAT
MACRA TIM IANA

VU

30

PROCEDURI ADMINISTRATIVE OBLIGATORII
Anterioare atestării autenticității Hotărârii Consiliului local nr.150/07.12.2023

PROCEDURA DE VOT UTILIZATĂ

VOT DESCHIS

| | | | |
|----|--|--|----|
| 0. | Hotărâre care se adoptă cu votul: Majorității absolute a consilierilor locali prezenți | Voturi necesare: | |
| 1. | Numărul consilierilor locali, potrivit legii | | 13 |
| 2. | Numărul consilierilor locali, în funcție | | 13 |
| 3. | Numărul consilierilor locali, prezenți la adoptarea hotărârii | | 12 |
| 4. | Numărul voturilor „PENTRU,, | | 12 |
| 5. | Numărul voturilor „ ÎMPOTRIVĂ,, | Voturile „ABȚINERE,, | 0 |
| 6. | Numărul voturilor „ABȚINERE,, | Se numără la voturile „ ÎMPOTRIVĂ,, | 0 |
| 7. | Numărul consilierilor locali care absentează motivat | | 0 |
| 8. | Numărul consilierilor locali care absentează nemotivat | | 1 |
| 9. | Numărul consilierilor locali care nu iau parte la deliberare și la adoptarea hotărârii neavând drept de vot. | | 0 |

| PROCEDURI OBLIGATORII ULTERIOARE ADOPTĂRII HOTĂRĂRII CONSILIULUI LOCAL NR. 150./07.12..2023. . ¹ | | | |
|---|---|----------------------------|---|
| Nr. crt. | Operațiuni efectuate | Data ZZ/LL/AN | Semnătura persoanei responsabile să efectueze procedura |
| 0 | 1 | 2 | 3 |
| 1 | Adoptarea hotărârii ¹⁾ s-a făcut cu majoritate absolută | 07.12.2023 | <i>[Signature]</i> |
| 2 | Comunicarea către primar ²⁾ | 08.12.2023. | <i>[Signature]</i> |
| 3 | Comunicarea către prefectul județului ³⁾ | 08.12.2023 | <i>[Signature]</i> |
| 4 | Aducerea la cunoștința publică ⁴⁾⁺⁵⁾ | 08.12.2023. | <i>[Signature]</i> |
| 5 | Comunicarea, numai în cazul celei cu caracter individual ⁴⁾⁺⁵⁾ |/...../..... | |
| 6 | Hotărârea devine obligatorie ⁶⁾ sau produce efecte juridice ⁷⁾ , după caz | 08.12.2023. | <i>[Signature]</i> |

Extrase din Ordonanța de urgență a Guvernului nr. 57/2019 privind Codul administrativ, cu modificările și completările ulterioare:
¹⁾ Art. 139 alin. (1): "În exercitarea atribuțiilor ce îi revin, consiliul local adoptă hotărâri, cu majoritate absolută sau simplă, după caz. (2) Prin excepție de la prevederile alin. (1), hotărârile privind dobândirea sau înstrăinarea dreptului de proprietate în cazul bunurilor imobile se adoptă de consiliul local cu majoritatea calificată definită la art. 5 lit. dd), de două treimi din numărul consilierilor locali în funcție."
²⁾ Art. 197 alin. (2): "Hotărârile consiliului local se comunică primarului."
³⁾ Art. 197 alin. (1), adaptat: Secretarul general al comunei comunică hotărârile consiliului local al comunei prefectului în cel mult 10 zile lucrătoare de la data adoptării . . .
⁴⁾ Art. 197 alin. (4): "Hotărârile . . . se aduc la cunoștința publică și se comunică, în condițiile legii, prin grija secretarului general al comunei."
⁵⁾ Art. 199 alin. (1): "Comunicarea hotărârilor - cu caracter individual către persoanele cărora li se adresează se face în cel mult 5 zile de la data comunicării oficiale către prefect."
⁶⁾ Art. 198 alin. (1): "Hotărârile . . . cu caracter normativ devin obligatorii de la data aducerii lor la cunoștință publică."
⁷⁾ Art. 199 alin. (2): "Hotărârile . . . cu caracter individual produc efecte juridice de la data comunicării către persoanele cărora li se adresează."

¹ Se completează cu numărul și anul hotărârii consiliului local.

² Se bifează tipul de majoritate cu care s-a adoptat hotărârea consiliului local.

PREȘEDINTE DE ȘEDINȚĂ
POPA DORU FLORIN



CONTRASEMNEAZĂ,
SECRETAR GENERAL AL UAT
MACRA IULIANA

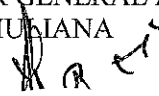



Oficiul de Cadastru și Publicitate Imobiliară HUNEDOARA
Biroul de Cadastru și Publicitate Imobiliară Deva
Adresa: Deva, Calea Zarandului nr. 106, cod postal 330182, judetul Hunedoara,
Telefon: 0254-23.35.60, Fax: 0254-21.92.18

| | |
|-----------|-------|
| Nr.cerere | 54128 |
| Ziua | 28 |
| Luna | 11 |
| Anul | 2023 |

REFERAT DE ADMITERE

(Dezmembrare imobil)

Semnat : cu semnatura
electronica extinsa, cf.
L 455/2001 si eIDAS

Domnului/Doamnei **COMUNA ȘOIMUȘ**
Domiciliul Loc. Soimus, Str Principala, Nr. 310, Jud. Hunedoara, **COMUNA SOIMUS,**
LOCALITATEA SOIMUS, STR. PRINCIPALA, NR. 310, JUDETUL HUNEDOARA

Referitor la cererea inregistrată sub numărul **54128** din data **28-11-2023**, vă informăm:

Imobilul situat in Loc. Soimus, Jud. Hunedoara, UAT Soimus avand numarul cadastral 65264 a fost dezmembrat in imobilele:

- 1) **65553** situat in Loc. Soimus, Jud. Hunedoara, UAT Soimus avand suprafata măsurată 769 mp;
- 2) **65554** situat in Loc. Soimus, Jud. Hunedoara, UAT Soimus avand suprafata măsurată 32 mp;
- 3) **65555** situat in Loc. Soimus, Jud. Hunedoara, UAT Soimus avand suprafata măsurată 3519 mp;

Certific că informațiile din prezentul extras sunt conforme cu datele din planul cadastral de carte funciară al OCPI HUNEDOARA la data: 28-11-2023.

Situația prezentată poate face obiectul unor modificări ulterioare, in condițiile Legii cadastrului și a publicității imobiliare nr. 7/1996, republicată, cu modificările și completările ulterioare.

Inspector
MONICA NEAG

**Incadrare in zonă
scara 1:10000**

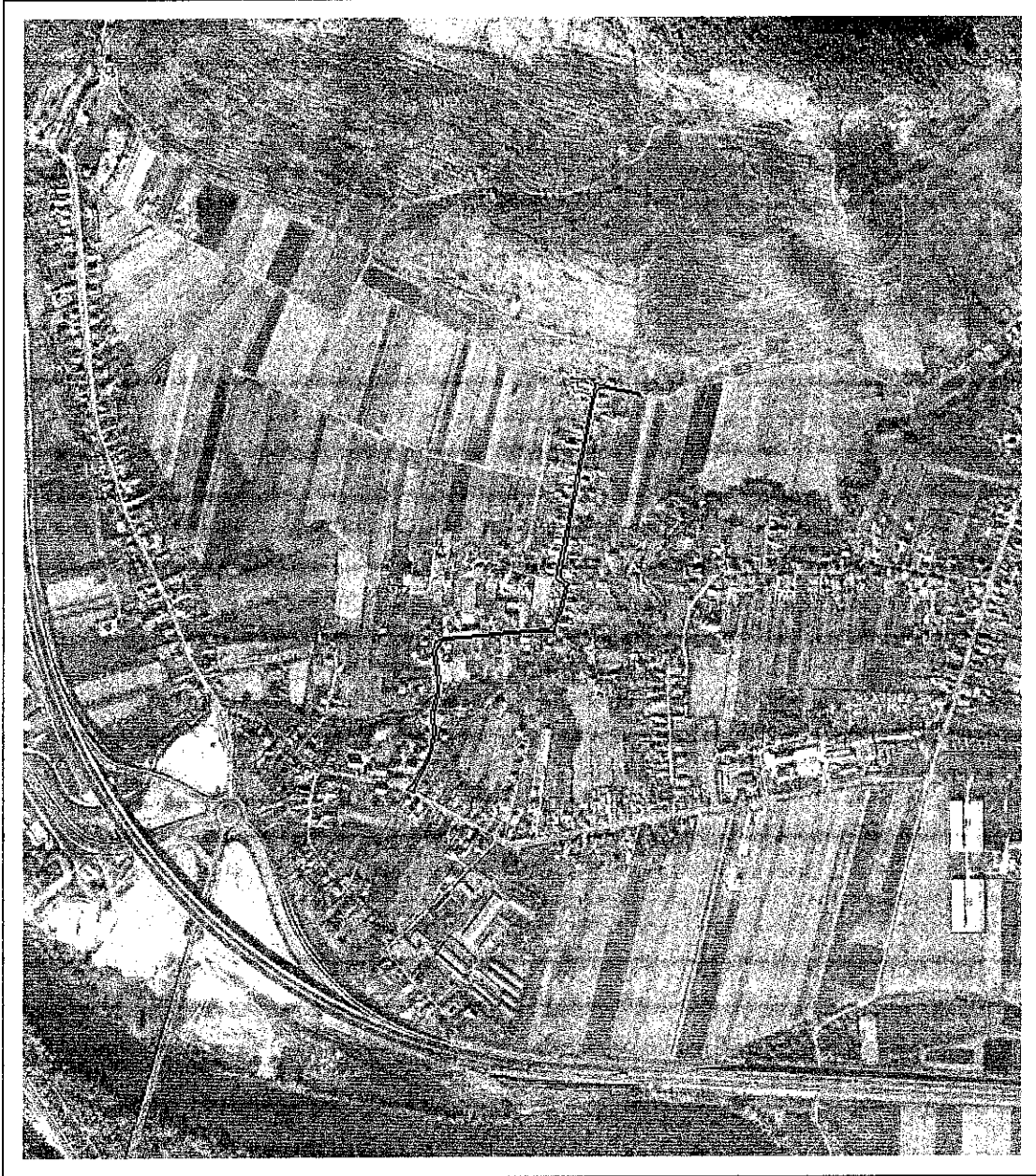

Date referitoare la teren

| Crt | Categoria de folosință | Intra vilan | Suprafața (mp) | Tarla | Parcelă | Observații / Referințe |
|-----|------------------------|-------------|----------------|-------|---------|------------------------|
| 1 | drum | DA | 4.068 | | | |
| 2 | drum | NU | 252 | | | |
| | TOTAL: | | 4.320 | | | |

Date referitoare la construcții

| Crt | Numar | Destinație construcție | Supraf. (mp) | Situație juridică | Observații / Referințe |
|---|-------|------------------------|--------------|-------------------|------------------------|
| Imobilul nu are in componență construcții | | | | | |

Lungime Segmente

1) Valorile lungimilor segmentelor sunt obtinute din proiectie în plan.

| Punct început | Punct sfârșit | Lungime segment (m) | Punct început | Punct sfârșit | Lungime segment (m) | Punct început | Punct sfârșit | Lungime segment (m) |
|---------------|---------------|---------------------|---------------|---------------|---------------------|---------------|---------------|---------------------|
| 1 | 2 | 21.07 | 2 | 3 | 28.796 | 3 | 4 | 11.515 |
| 4 | 5 | 3.467 | 5 | 6 | 4.618 | 6 | 7 | 7.405 |
| 7 | 8 | 2.855 | 8 | 9 | 3.463 | 9 | 10 | 13.408 |
| 10 | 11 | 23.185 | 11 | 12 | 72.356 | 12 | 13 | 16.903 |
| 13 | 14 | 18.061 | 14 | 15 | 35.233 | 15 | 16 | 3.333 |
| 16 | 17 | 43.843 | 17 | 18 | 52.562 | 18 | 19 | 23.72 |
| 19 | 20 | 25.348 | 20 | 21 | 6.925 | 21 | 22 | 8.779 |
| 22 | 23 | 4.023 | 23 | 24 | 4.908 | 24 | 25 | 4.793 |
| 25 | 26 | 3.701 | 26 | 27 | 7.525 | 27 | 28 | 37.253 |
| 28 | 29 | 10.082 | 29 | 30 | 9.097 | 30 | 31 | 9.472 |
| 31 | 32 | 1.105 | 32 | 33 | 6.396 | 33 | 34 | 6.059 |
| 34 | 35 | 34.712 | 35 | 36 | 30.566 | 36 | 37 | 52.913 |
| 37 | 38 | 34.506 | 38 | 39 | 33.055 | 39 | 40 | 4.428 |
| 40 | 41 | 10.829 | 41 | 42 | 9.075 | 42 | 43 | 9.511 |
| 43 | 44 | 29.023 | 44 | 45 | 20.889 | 45 | 46 | 17.174 |
| 46 | 47 | 13.365 | 47 | 48 | 6.893 | 48 | 49 | 21.289 |
| 49 | 50 | 33.79 | 50 | 51 | 23.89 | 51 | 52 | 24.333 |
| 52 | 53 | 48.818 | 53 | 54 | 12.289 | 54 | 55 | 2.271 |
| 55 | 56 | 13.929 | 56 | 57 | 2.348 | 57 | 58 | 11.223 |
| 58 | 59 | 47.34 | 59 | 60 | 26.171 | 60 | 61 | 25.676 |
| 61 | 62 | 4.859 | 62 | 63 | 14.629 | 63 | 64 | 13.625 |
| 64 | 65 | 25.247 | 65 | 66 | 5.518 | 66 | 67 | 10.873 |
| 67 | 68 | 18.073 | 68 | 69 | 21.006 | 69 | 70 | 28.136 |
| 70 | 71 | 7.556 | 71 | 72 | 5.303 | 72 | 73 | 9.828 |
| 73 | 74 | 8.293 | 74 | 75 | 28.516 | 75 | 76 | 34.259 |
| 76 | 77 | 53.178 | 77 | 78 | 32.01 | 78 | 79 | 32.856 |
| 79 | 80 | 10.941 | 80 | 81 | 4.856 | 81 | 82 | 5.224 |
| 82 | 83 | 0.544 | 83 | 84 | 10.069 | 84 | 85 | 19.402 |
| 85 | 86 | 38.155 | 86 | 87 | 9.777 | 87 | 88 | 8.464 |
| 88 | 89 | 4.515 | 89 | 90 | 3.528 | 90 | 91 | 3.994 |
| 91 | 92 | 3.818 | 92 | 93 | 31.21 | 93 | 94 | 23.791 |
| 94 | 95 | 52.636 | 95 | 96 | 44.58 | 96 | 97 | 37.124 |
| 97 | 98 | 18.994 | 98 | 99 | 16.789 | 99 | 100 | 72.237 |
| 100 | 101 | 17.976 | 101 | 102 | 7.979 | 102 | 103 | 4.353 |
| 103 | 104 | 2.746 | 104 | 105 | 7.46 | 105 | 106 | 3.348 |
| 106 | 107 | 11.754 | 107 | 108 | 28.081 | 108 | 109 | 21.078 |
| 109 | 1 | 2.384 | | | | | | |

** Lungimile segmentelor sunt determinate în planul de proiecție Stereo 70 și sunt rotunjite la 1 milimetru.

*** Distanța dintre puncte este formată din segmente cumulate ce sunt mai mici decât valoarea 1 milimetru.

Pentru acest imobil există înregistrate următoarele documentații cadastrale neînscrise în cartea funciară:

| Nr Crt | Numar cerere | Data cerere | Termen eliberare | Obiect cerere |
|--------|--------------|-------------|------------------|-----------------------|
| 1 | 54128 | 28.11.2023 | 05.12.2023 | Dezmembreare/Comasare |

Ca urmare a soluționării cererii nr. 54128 înregistrată la data de 28.11.2023, s-a propus dezmembrarea imobilului rezultând următoarele imobile:

| Nr Crt | Identificator electronic | Suprafata (mp) | Adresa |
|--------|--------------------------|----------------|-----------------------------|
| 1 | 65553 | 769 | Loc. Soimus, Jud. Hunedoara |
| 2 | 65554 | 32 | Loc. Soimus, Jud. Hunedoara |
| 3 | 65555 | 3519 | Loc. Soimus, Jud. Hunedoara |

Certific că informațiile din prezentul extras sunt conforme cu datele din planul cadastral de carte funciară al OCPI HUNEDOARA la data: 28-11-2023

Situația prezentată poate face obiectul unor modificări ulterioare, în condițiile Legii cadastrului și publicității imobiliare nr. 7/1996, republicată.

Consilier/Inspector de specialitate,

MONICA NEAG

Plan de amplasament si delimitare a imobilului

Scara 1:100

| | | |
|---------------------|------------------------|--|
| Nr. cadastral | Suprafata masurata(mp) | Adresa imobilului |
| 65554 | 23 | Com. Șoimuș, sat Șoimuș, Jud. Hunedoara - Intravilan |
| Cartea funciara nr. | | UAT ȘOIMUȘ |

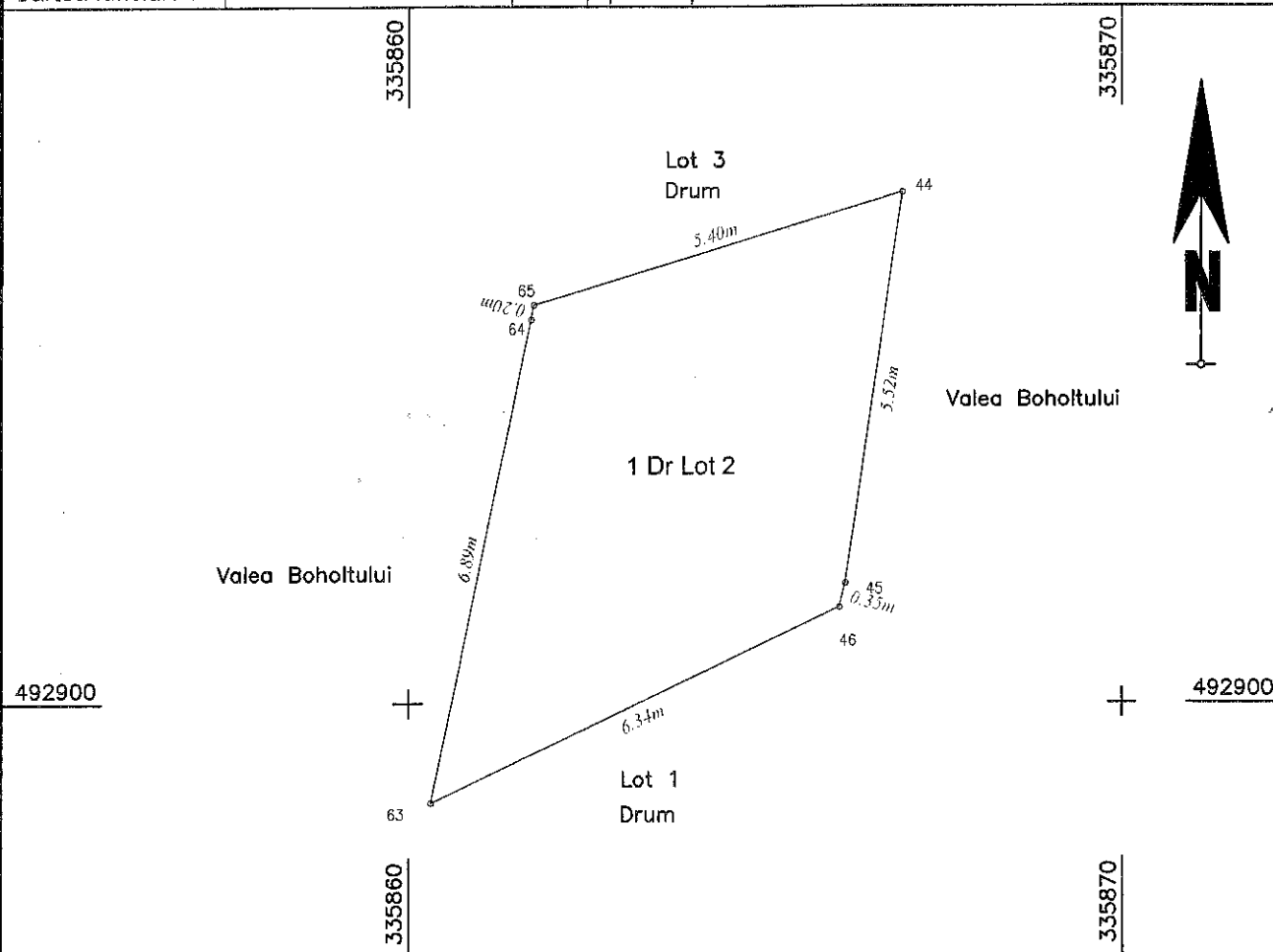

| Numar parcela | Categ. folosinta | Suprafata [mp] | Mentiuni |
|---------------|------------------|----------------|--|
| 1 | DRUM | 23 | "POZITIA 70-MO"-: tr. 1 de la km 0+164 la km 0+170 cu L = 0,006 km si l = 5.5 m, partea carosabila din imbracaminte beton asfaltic, str. Școlii , sat Șoimuș |
| Total | | 23 | |

B. Date referitoare la constructii

| Cod constr. | Destinatia | Supraf. construita la sol [mp] | Mentiuni |
|-------------|------------|--------------------------------|----------|
| - | - | - | - |
| Total | | - | |

Suprafata totala masurata a imobilului = 23 mp
Suprafata din act = 23 mp

| | |
|---|---|
| Executant: Bedea Cosmin-Constantin Categoria B, seria RO-HD-F, Nr.0238. COSMIN BEDEA Date: 2023.11.28 13:19:54 +02'00' | Inspector 54128/2023 Confirm introducerea imobilului in baza de date integrata si atribuirea numarului cadastral Semnatura Monica Neag Date: 2023.11.28 14:24:19 +02'00' |
| Data: 21.11.2023 | Stampila BCPI |

30

493000

Plan de amplasament si delimitare a imobilului

Scara 1:1000

| | | |
|---------------------|------------------------|---|
| Nr. cadastral | Suprafata masurata(mp) | Adresa imobilului |
| 5 | 3519 | Com. Șoimuș, sat Șoimuș, Jud. Hunedoara - Intravilan/Extravilan |
| Cartea funciara nr. | UAT ȘOIMUȘ | |

492900

A. Date referitoare la teren

| Numar parcela | Categ. folosinta | Destinatie | Suprafata [mp] | Mentiuni |
|---------------|------------------|------------|----------------|--|
| 1 | DRUM | Intravilan | 3267 | "POZITIA 70-MO"-Km 0+170 la km 0+925 cu imbracaminte beton asfaltic format din 2 tronsoane astfel : tr. 1 de la km 0+170 la km 0+221 cu L = 0,051 km si l= 5.5 m, partea carosabila din imbracaminte beton asfaltic, tr. 2 de la km 0+221 la km 0+925 cu L=0.704 km si l= 4m, partea carosabila din imbracaminte beton asfaltic; tr. 1- str. Școlii , sat Șoimuș si tr. 2- str. Viilor, sat Șoimuș |
| 2 | DRUM | Extravilan | 252 | |
| Total | | | 3519 | |

B. Date referitoare la constructii

| Cod constr. | Destinatia | Supraf. construita la sol [mp] | Mentiuni |
|-------------|------------|--------------------------------|----------|
| - | - | - | - |
| Total | | | - |

Suprafata totala masurata a imobilului = 3519 mp

Suprafata din act = 3519 mp

Executant: Bedea Cosmin-Constantin

Categorica B, seria RO-HD-F, Nr.0238.

COSMIN-
confirmare a masuratorilor la teren,COSMIN-
concordanta intre planul de documentatie cadastrale
si corespundenta acestuia cu realitatea din terenN BEDEA
Date: 2023.11.28
Semnatura
13:22:57 +02'00'

Inspector 54128/2023

Confirm introducerea imobilului in baza de date integrata
si atribuirea numarului cadastralSemnatura
Monica
Neag
Digitally signed
by Monica Neag
Date: 2023.11.28
14:24:55 +02'00'

Data: 21.11.2023

Stampila BCPI

Plan de amplasament si delimitare a imobilului cu propunerea de dezlipire

Scara 1:1000

| | | |
|--------------------|---|---------------------------------|
| Nr. cadastral | Suprafata masurata a imobilului (mp) | Adresa imobilului |
| 492900 65264 | 4320 | Com.Șoimuș, Loc. Șoimuș, Jud.HD |
| Nr. Carte Funciara | Unitate Administrativ Teritoriala (UAT) | |
| 65264 | Șoimuș | |

Dezlipire Imobil

| Situatia actuala (inainte de dezlipire) | | | | Situatia viitoare (dupa dezlipire) | | | |
|--|----------------|------------------|-----------------------|---------------------------------------|----------------|------------------|---|
| Nr. cad. | Suprafata [mp] | Categ. folosinta | Descrierea imobilului | Nr. cad. | Suprafata [mp] | Categ. folosinta | Descrierea imobilului |
| 35264 | 4320 | DRUM | | 65553 | 769 | DRUM | "POZITIA 70-MO": tr. 1 de la km 0+000 la km 0+164 cu L = 0,164 km si l = 5,5 m, partea carosabila din imbracaminte beton asfaltic, str. Școlii , sat Șoimuș - LOT 1 |
| | | | | 65554 | 32 | DRUM | "POZITIA 70-MO": tr. 1 de la km 0+164 la km 0+170 cu L = 0,006 km si l = 5,5 m, partea carosabila din imbracaminte beton asfaltic, str. Școlii , sat Șoimuș - LOT 2 |
| | | | | 65555 | 3519 | DRUM | "POZITIA 70-MO": Km 0+170 la km 0+925 cu imbracaminte beton asfaltic format din 2 tronsoane astfel : tr. 1 de la km 0+170 la km 0+221 cu L = 0,051 km si l = 5,5 m, partea carosabila din imbracaminte beton asfaltic, tr. 2 de la km 0+221 la km 0+925 cu L=0.704 km si l = 4m, partea carosabila din imbracaminte beton asfaltic; tr. 1- str. Școlii , sat Șoimuș si tr. 2- str. Villor, sat Șoimuș - LOT 3 |
| Total | 4320 | | | | 4320 | | |

| | |
|--|---|
| <p>Executant:</p> <p>COSMIN CONSTANTIN</p> <p>BEDEA COSMIN-CONSTANTIN</p> <p>Confirm executarea masuratori la teren, corectiunile si rectificarea planului cadastral si corespondenta acestuia cu realitatea din teren</p> <p>Date: 2023.11.28</p> <p>13:28:11 +02'00'</p> <p>Stampila BCPI</p> | <p>Inspector 54128/2023</p> <p>Confirm introducerea imobilului in baza de date integrata si atribuirea numarului cadastral</p> <p>Semnatura si parafa</p> <p>Monica Neag</p> <p>Digitally signed by Monica Neag</p> <p>Date: 2023.11.28 14:23:07 +02'00'</p> <p>Stampila BCPI</p> |
|--|---|

Data: 21.11.2023

40

Plan de amplasament si delimitare a imobilului

Scara 1:1000

| | | |
|---------------------|------------------------|--|
| Nr. cadastral | Suprafata masurata(mp) | Adresa imobilului |
| 65553 | 769 | Com. Șoimuș, sat Șoimuș, Jud. Hunedoara - Intravilan |
| Cartea funciara nr. | UAT ȘOIMUȘ | |

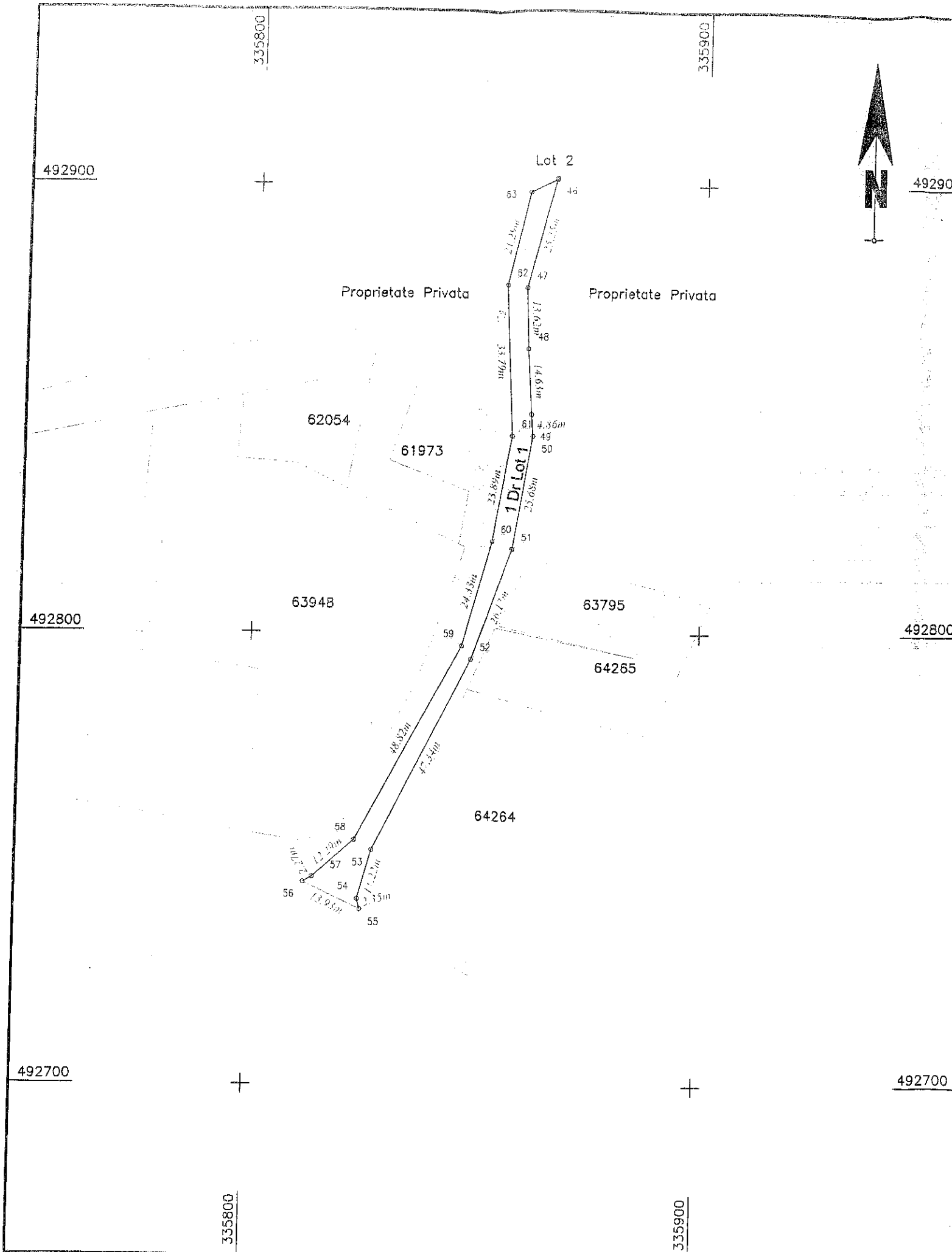

A. Date referitoare la teren

| Numar parcela | Categ. folosinta | Destinatie | Suprafata [mp] | Mentiuni |
|---------------|------------------|------------|----------------|---|
| 1 | DRUM | Intravilan | 769 | "POZITIA 70-MO"-: tr. 1 de la km 0+000 la km 0+164 cu L = 0,164 km si l= 5.5 m, partea carosabila din imbracaminte beton asfaltic, str. Școlii , sat Șoimuș |
| Total | | | 769 | |

B. Date referitoare la constructii

| Cod constr. | Destinatia | Supraf. construita la sol [mp] | Mentiuni |
|-------------|------------|--------------------------------|----------|
| - | - | - | - |
| Total | | | - |

Suprafata totala masurata a imobilului = 769 mp
Suprafata din act = 769 mp

Executant: Bedea Cosmin-Constantin
 COSMIN CONSTAN
 Confirm executarea constructiilor la teren,
 corectitudinea intocmirii documentatiei cadastrale
 si corespondenta cu esenta realitatea din teren
 Data: 2023.11.28
 Semnatura

Inspector 54128/2023
 Confirm introducerea imobilului in baza de date integrata
 si atribuirea numarului cadastral
 Semnatura
 Monica Neag
 Digitally signed
 by Monica Neag
 Date: 2023.11.28
 14:23:47 +02'00'

Data: 21.11.2023

Stampila BCPI